

**ФГБОУ ВО  
Кемеровский государственный  
медицинский университет**

**Лечебный факультет**









# С чего начинается профессия?

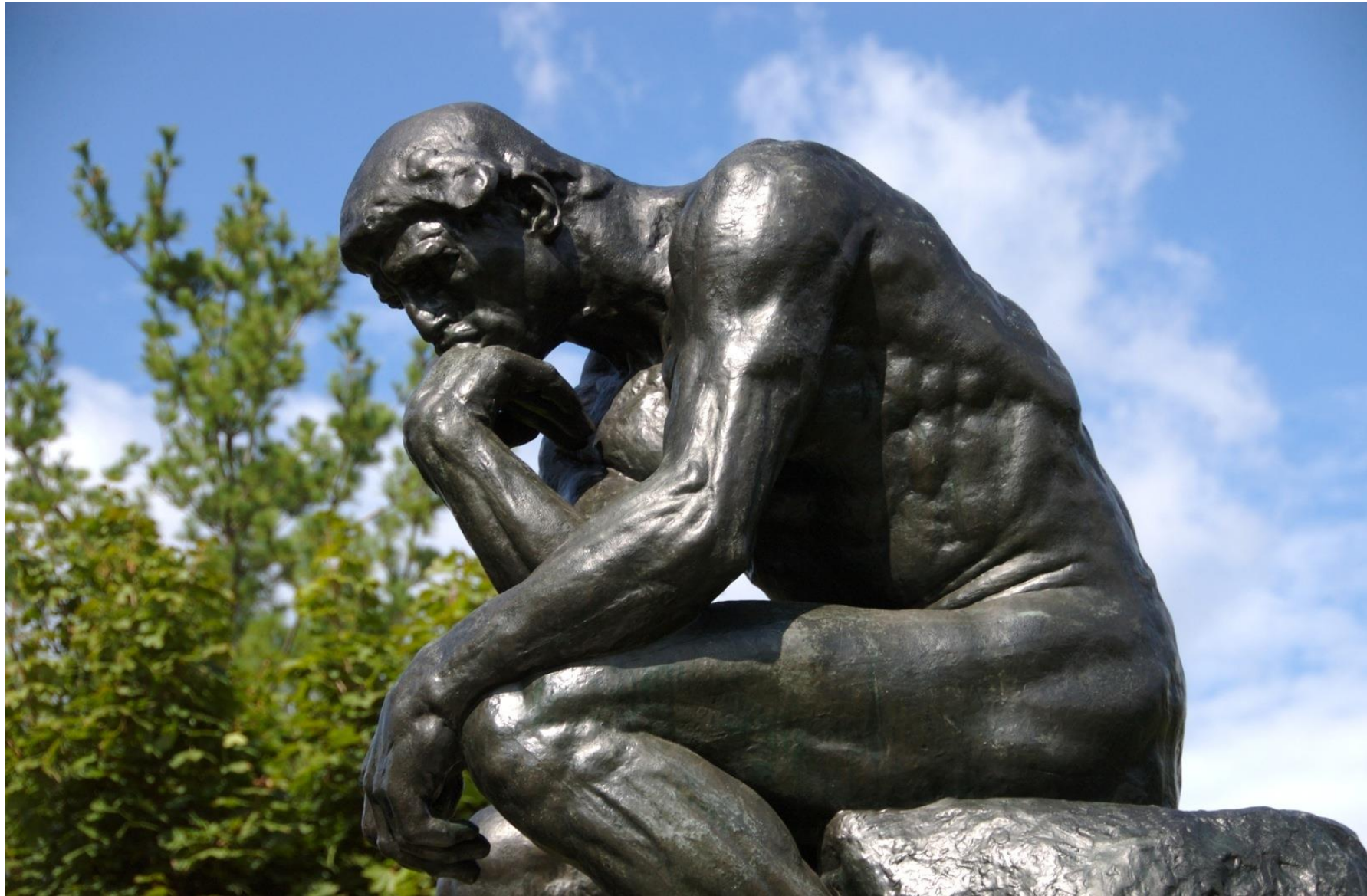

# Учебные дисциплины

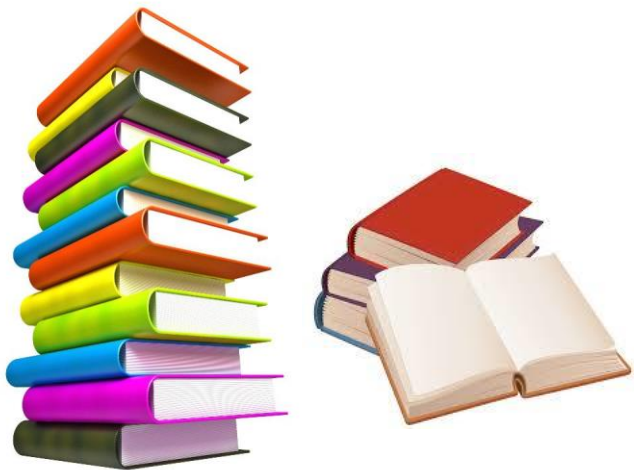

- Биология
- Анатомия
- Физиология
- Гистология
- Биохимия

- Патологическая анатомия и физиология
- Фармакология
- Микробиология



- Хирургия
- Терапия
- Акушерство
- Неврология
- Офтальмология и тд.



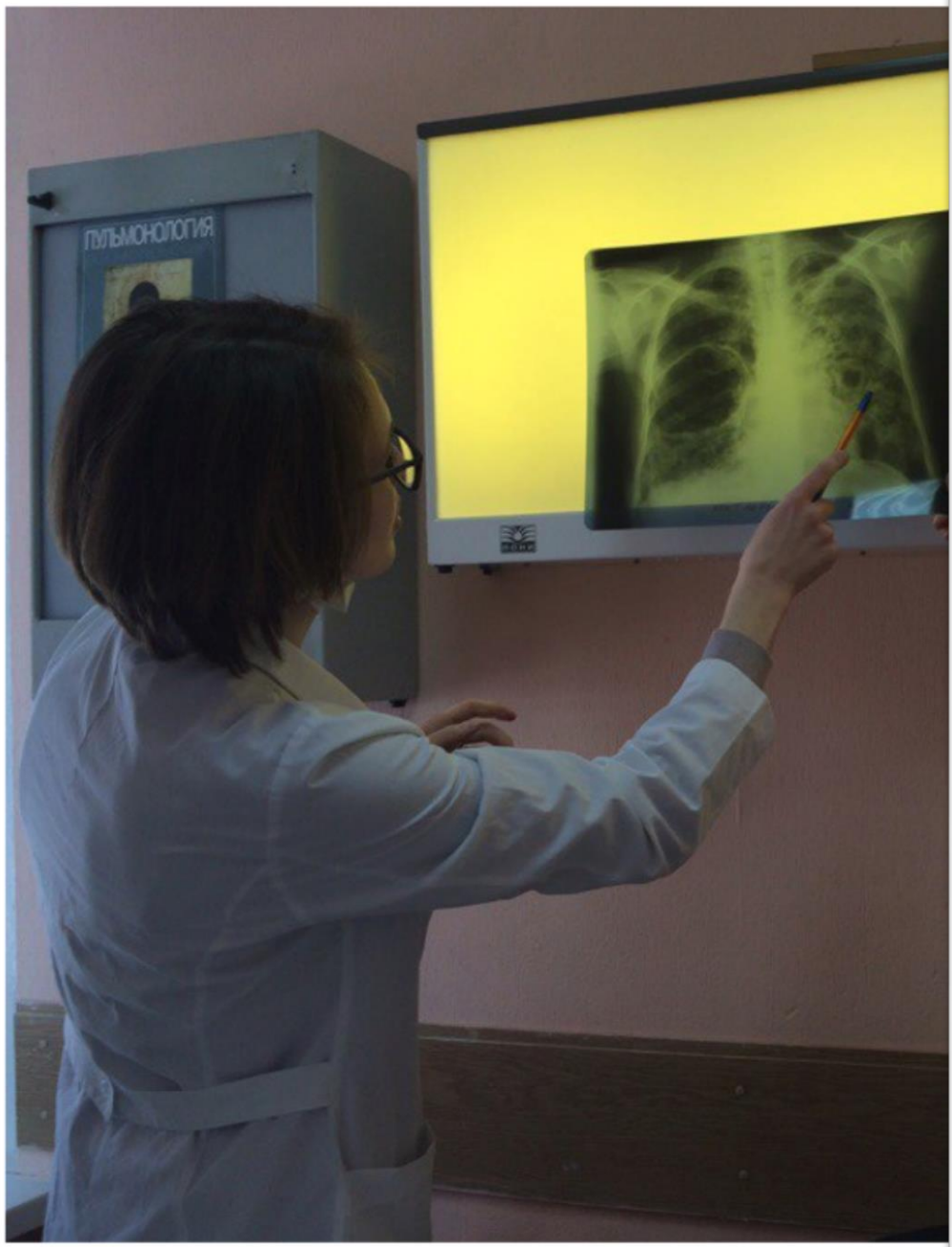
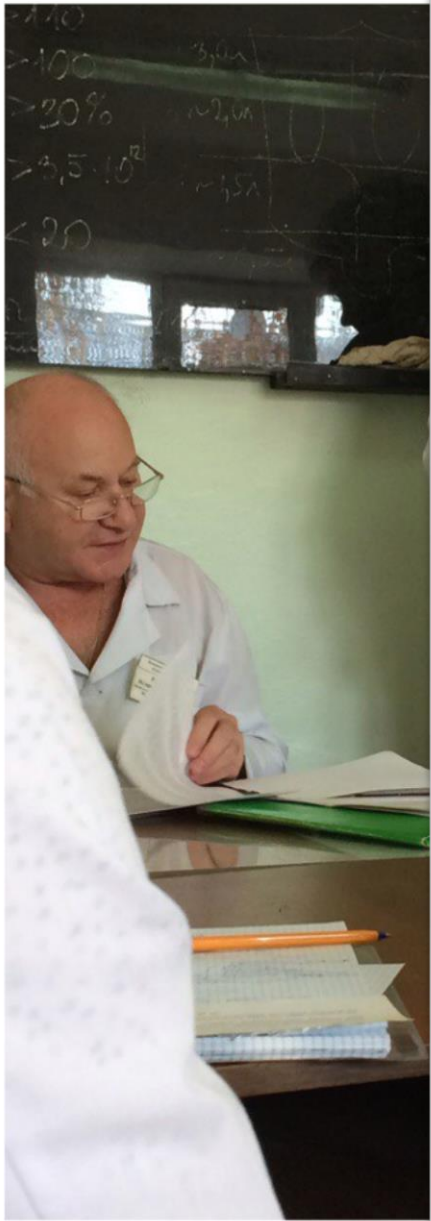









# Студенческое научное общество



Дифференциальный диагноз  
+  
Инфекционное заболевание?  
Например, болезнь Лайма  
Опухоль левой передней черепной ямки?  
Дополнительные методы:  
МРТ головного и спинного мозга с контрастированием и без него  
Исследование спинномозговой жидкости

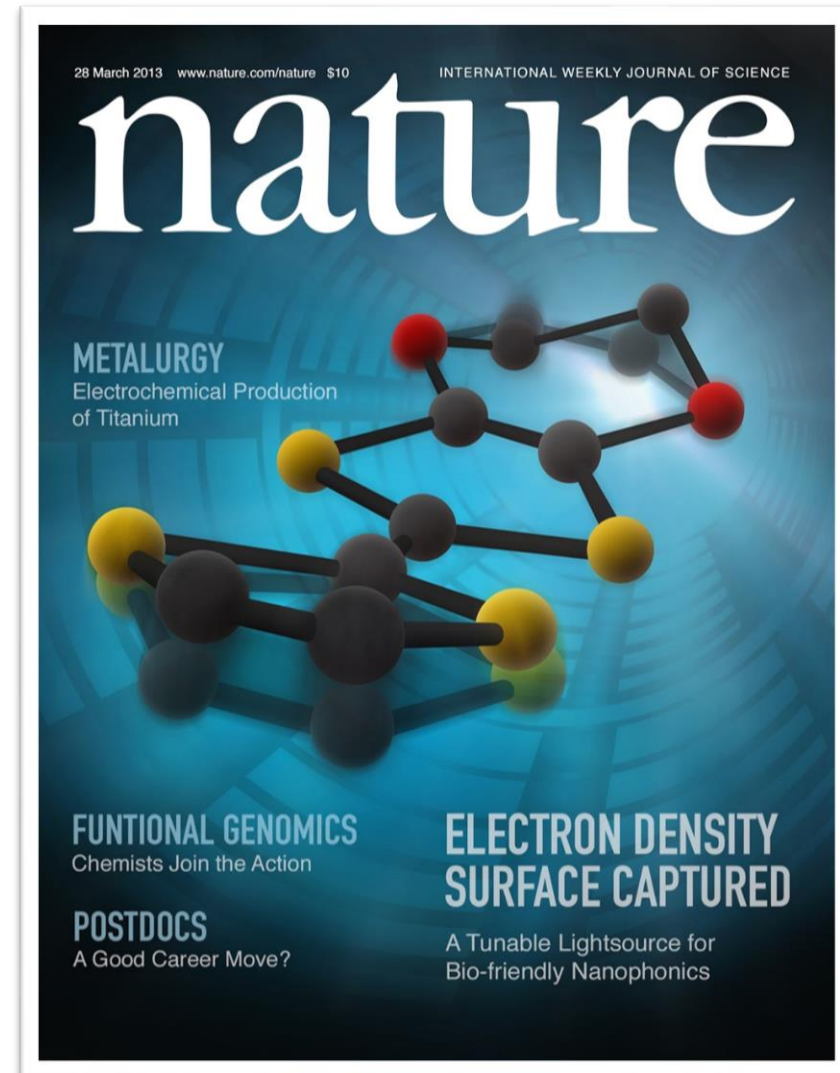































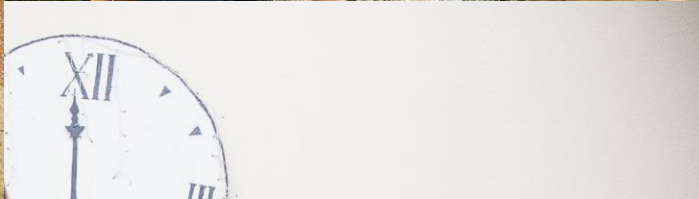

















Приглашаем на лечебный факультет и с нетерпением ждем вас в нашей семье!)





**Спасибо за внимание!**

